

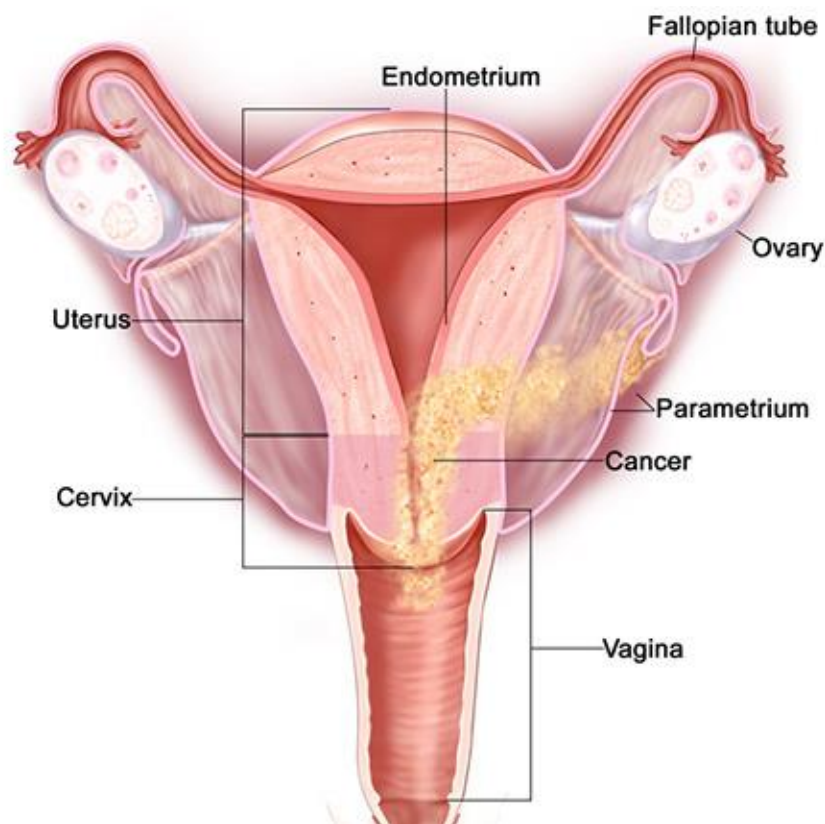

# DEPISTAREA PRECOCE A CANCERULUI DE COL UTERIN (SCREENING)

ŞEF DE LUCRĂRI DR. RAMONA MARIA COCA  
DUPĂ RECOMANDĂRILE EUROPENE

# SCREENINGUL CANCERULUI DE COL UTERIN



## EXISTĂ 3 EXAMINĂRI NECESARE SIMULTAN

1. examenul ginecologic
2. testul Papanicolau/ examen citologic:
  - ✓ recoltarea de secreție cu ajutorul unui tampon sau burete, de pe col și endocol, secreția se întinde pe lamă, se colorează și se examinează la microscop
  - ✓ a redus incidența cancerului de col uterin cu 60% -90% și rata de deces cu aprox. 90%
3. testul HPV
  - ✓ acidul dezoxiribonucleic al HPV este prezent în aproape toate tipurile de cancer de col uterin și a demonstrat o sensibilitate mai mare pentru neoplazia intraepitelială cervicală înaltă (CIN2) versus Pap test:
  - ✓ asigură o protecție de 60-70 ori mai mare față de citologie

≥30  
ani

≥30  
ani

## SCREENINGUL CANCERULUI DE COL UTERIN RECOMANDĂRI EUROPENE

Vârsta	Pap Test	HPV-ADN
<21	Nerecomandat	Nerecomandat
21-29	La fiecare 3 ani	Nerecomandat
30-65	Simultan Pap test+HPV la fiecare 5 ani, sau Pap Test la fiecare 3 ani	
>65	Screeningul se oprește dacă există determinări repetitive negative și nu există istorie de displazie CIN2 Continuă screeningul persoanele cu istoric de displazii CIN2 și CIN3, sau adenocarcinomul in situ	